



УПРАВЛЕНИЕ ОБРАЗОВАНИЯ АДМИНИСТРАЦИИ
КУНГУРСКОГО МУНИЦИПАЛЬНОГО ОКРУГА
ПЕРМСКОГО КРАЯ

СОБЛЮДЕНИЕ САНИТАРНО- ЭПИДЕМИОЛОГИЧЕСКОГО БЛАГОПОЛУЧИЯ

31 января 2024 года

Докладчик: Юшкова Нина Викторовна,
консультант Управления образования
администрации Кунгурского муниципального округа
Пермского края

СОБЛЮДЕНИЕ СЭМ

Предписание должностного лица, уполномоченного осуществлять государственный контроль (надзор), о проведении дополнительных санитарно-противоэпидемических (профилактических) мероприятий от 15.01.2024 (СанПиН 3.3686-21, СанПиН 2.4.3648-20)



Обеспечить контроль температуры тела работников перед допуском их на рабочие места бесконтактным (электронные, инфракрасные термометры) или контактным способом, с обязательным отстранением от нахождения на рабочем месте лиц с повышенной температурой тела и с признаками инфекционного заболевания (с занесением результатов в Журнал)



Обеспечить сотрудников средствами индивидуальной защиты (медицинскими масками, респираторам) и их применение



Обеспечить проведение текущей дезинфекции с применением дезинфицирующих средств вирулицидного действия, проветривание, обеззараживание воздушной среды, соблюдение температурного режима в организациях. В случаях снижения температурного режима ниже установленных нормативов, незамедлительно принимать меры по нормализации температурных показателей



СОБЛЮДЕНИЕ СЭМ

Постановление Главного государственного санитарного врача по Пермскому краю от 18.01.2024 № 2 «О противоэпидемических мероприятиях по предупреждению распространения гриппа, острых респираторных вирусных инфекций, внебольничных пневмоний на территории Пермского края в эпидемическом сезоне 2023 -2024 годов»



СОБЛЮДЕНИЕ СЭМ

Проведение «утреннего фильтра», еженедельно, по пятницам:

<https://disk.yandex.ru/i/PYYDEOzwZBCWWQ>

Информация по утреннему фильтру за период с 29.01.2024 по 02.02.2024

Образовательная организация	Количество недопущенных детей с признаками ОРВИ по результатам проведения фильтра (чел.)			Количество недопущенных сотрудников с признаками ОРВИ по результатам проведения фильтра (чел.)		
	всего	из них в ДОУ (чел)	из них в СОШ (чел)	всего	из них в ДОУ (чел)	из них в СОШ (чел)

ИНФОРМАЦИЯ

о полном (частичном) закрытии образовательной организации

Наименование организации	Общее количество классов, групп	Общее количество детей	Закрытые классы (группы)	Количество детей в классе		Период закрытия класса, основание
				всего	из них отсутствующих	
МАДОУ «ЦРР – детский сад № 11» (корпус № 4) ул.Буровиков, 6	21	513	средняя группа	22	10	с 22.01.2024 по 31.01.2024 приказ № 111 от 19.01.2024



НЕДЕЛИ ЗОЖ

- ✓ с 29 января по 4 февраля 2024 г. Недели профилактики онкологических заболеваний (в честь Международного дня борьбы против рака 4 февраля) - <https://cloud.mail.ru/public/perc/zrSnEZ4BZ>
- ✓ с 5 по 11 февраля 2024 г. Недели ответственного отношения к здоровью полости рта (в честь Дня стоматолога) - <https://cloud.mail.ru/public/1T7K/7BjsVM56N>
- ✓ с 12 по 18 февраля 2024 г. Недели профилактики заболеваний ЖКТ - <https://cloud.mail.ru/public/zif7/qugFmwCZK>
- ✓ с 19 по 25 февраля 2024 г. Недели информированности о важности диспансеризации и профилактических осмотров - <https://cloud.mail.ru/public/gcvP/arraYu51m>
- ✓ с 26 февраля по 3 марта 2024 г. Недели профилактики употребления наркотических средств - <https://cloud.mail.ru/public/YDf7/6W9TP1vgH>



РАЗМЕЩЕНИЕ ЕЖЕДНЕВНОГО МЕНЮ

Школа	Файл рейтинг	Файл типового меню	Файл календаря питания	Всего файлов за	2024														
					2024-01														
					31	30	29	26	25	24	23	22	19	18	17	16	15	12	11
МАОУ "ШАДЕЙСКАЯ СОШ" Жилинск	✓	2023-01-01	2023-11-17	14	✓	✓	✓	✓	✓	✓	✓	✓	✓	✓	✓	✓	✓	✓	✓
МАОУ "Неволинская ООШ"	✓	<нет>		17	✓	✓	✓	✓	✓	✓	✓	✓	✓	✓	✓	✓	✓	✓	✓
МАОУ "Моховская ООШ"	✓	2023-10-12	2024-01-18	13	✓	✓	✓	✓	✓	✓	✓	✓	✓	✓	✓	✓	✓	✓	✓
МАОУ "Сергинская СОШ"	✓	2023-11-02	2023-11-03	17	✓	✓	✓	✓	✓	✓	✓	✓	✓	✓	✓	✓	✓	✓	✓
МАОУ "Троельжанская СОШ"	✓	2023-10-12	2023-10-16	12	✓	✓			✓	✓	✓	✓	✓				✓	✓	✓
МАОУ "Комсомольская СОШ"	✓	2023-10-13	2023-10-14	16	✓	✓	✓	✓	✓	✓	✓	✓	✓	✓	✓	✓	✓	✓	✓
МАОУ "Кыласовская СОШ"	✓	2023-09-01	2023-10-13	17	✓	✓	✓	✓	✓	✓	✓	✓	✓	✓	✓	✓	✓	✓	✓
МАОУ "Ергачинская СОШ"	✓	2024-01-09	2024-01-12	17	✓	✓	✓	✓	✓	✓	✓	✓	✓	✓	✓	✓	✓	✓	✓
МАОУ "Ленская СОШ"	✓	<нет>		17	✓	✓	✓	✓	✓	✓	✓	✓	✓	✓	✓	✓	✓	✓	✓
МАОУ "Троицкая ООШ"	✓	<нет>		17	✓	✓	✓	✓	✓	✓	✓	✓	✓	✓	✓	✓	✓	✓	✓
МАОУ "СОШ № 2 им.М.И.Грибушин	✓	2023-10-16	2023-11-08	17	✓	✓	✓	✓	✓	✓	✓	✓	✓	✓	✓	✓	✓	✓	✓
МАОУ "Шадейская СОШ"	✓	2023-01-01	2023-11-03	15	✓	✓	✓	✓	✓	✓	✓	✓	✓	✓	✓	✓	✓	✓	✓
МАОУ "Плехановская СОШ"	✓	2023-01-01	2023-10-16	17	✓	✓	✓	✓	✓	✓	✓	✓	✓	✓	✓	✓	✓	✓	✓
МАОУ "Усть-Туркская СОШ"	✓	2023-09-01	2024-01-10	17	✓	✓	✓	✓	✓	✓	✓	✓	✓	✓	✓	✓	✓	✓	✓
МАОУ "Филипповская ООШ"	✓	2023-10-12	2023-11-07	17	✓	✓	✓	✓	✓	✓	✓	✓	✓	✓	✓	✓	✓	✓	✓
Мазунинский филиал МАОУ "Ленск	✓	<нет>		17	✓	✓	✓	✓	✓	✓	✓	✓	✓	✓	✓	✓	✓	✓	✓
МАОУ "Усть-Туркская СОШ" Бажуко	✓	2023-09-01	2024-01-10	17	✓	✓	✓	✓	✓	✓	✓	✓	✓	✓	✓	✓	✓	✓	✓
МАОУ СОШ № 1	✓	2023-10-12	2023-10-13	17	✓	✓	✓	✓	✓	✓	✓	✓	✓	✓	✓	✓	✓	✓	✓
МАОУ "СОШ № 10"	✓	2023-10-16	2023-11-04	17	✓	✓	✓	✓	✓	✓	✓	✓	✓	✓	✓	✓	✓	✓	✓
МАОУ "СОШ № 10" корпус 3	✓	2023-10-16	2023-12-12	17	✓	✓	✓	✓	✓	✓	✓	✓	✓	✓	✓	✓	✓	✓	✓
МБОУ "Сергинская СОШ" Насадский	✓	2023-10-10	2023-10-30	17	✓	✓	✓	✓	✓	✓	✓	✓	✓	✓	✓	✓	✓	✓	✓
МАОУ СОШ № 21	✓	2023-08-31	2023-10-15	14				✓	✓	✓	✓	✓	✓	✓	✓	✓	✓	✓	✓
МАОУ "СКОШ для учащихся с ОВЗ"	✓	<нет>		15	✓	✓	✓	✓	✓	✓	✓	✓	✓	✓	✓	✓	✓	✓	✓
МАОУ СОШ № 18	✓	2023-08-31	2023-10-15	17	✓	✓	✓	✓	✓	✓	✓	✓	✓	✓	✓	✓	✓	✓	✓
МАОУ "Голдыревская СОШ"	✓	2023-09-01	2023-10-16	17	✓	✓	✓	✓	✓	✓	✓	✓	✓	✓	✓	✓	✓	✓	✓
МАОУ "СОШ № 12 им. В.Ф.Маргело	✓	<нет>		14				✓	✓	✓	✓	✓	✓	✓	✓	✓	✓	✓	✓
МАОУ "Гимназия № 16"	✓	2023-09-01	2023-10-25	14				✓	✓	✓	✓	✓	✓	✓	✓	✓	✓	✓	✓



ВЫПОЛНЕНИЕ НОРМ ПИТАНИЯ

Дата	Приём пищи	Пищевблок	Блюдо	Значение	отклонени
Общая масса завтрака (необходимый минимум 500 гр.)					
2024-01-24	завтрак	МАОУ "СКОШ для уча	-	430	14%
2024-01-25	завтрак	МАОУ "СКОШ для уча	-	430	14%
2024-01-26	завтрак	МАОУ "СКОШ для уча	-	470	6%
2024-01-29	завтрак	МАОУ "СКОШ для уча	-	410	18%
Общая калорийность завтрака (необходимый минимум 470. Допустимое откл					
2024-01-24	завтрак	МАОУ "СКОШ для уча	-	415	12%
2024-01-25	завтрак	МАОУ "СКОШ для уча	-	451	4%
2024-01-26	завтрак	МАОУ "СКОШ для уча	-	357	24%
2024-01-29	завтрак	МАОУ "СКОШ для уча	-	291	38%
Масса горячего блюда завтрака (необходимый минимум 150)					
2024-01-25	завтрак	МАОУ СОШ № 21	-	120	20%
2024-01-26	завтрак	МАОУ СОШ № 21	-	90	40%
Общая калорийность обеда (необходимый минимум 670)					
2024-01-24	обед	МАОУ "Сергинская СО	-	591,9	12%
2024-01-29	обед	Истоковский филиал	-	649,8	3%
2024-01-29	обед	Мазунинский филиал	-	649,8	3%
2024-01-29	обед	МАОУ "Ленская СОШ"	-	649,8	3%
2024-01-30	обед	Истоковский филиал	-	637,6	5%
2024-01-30	обед	Мазунинский филиал	-	637,6	5%
2024-01-30	обед	МАОУ "Ленская СОШ"	-	637,6	5%
2024-01-30	обед	МАОУ "Троельжанск	-	666	1%
Масса закуски обеда(необходимый минимум 60 гр.)					
2024-01-25	обед	МАОУ "СКОШ для уча	Яйцо вар	40	33%
2024-01-29	обед	МАОУ "Филипповска	Огурец св	30	50%
2024-01-24	обед	МАОУ СОШ № 1	яйцо вар	40	33%
Масса гарнира обеда(необходимый минимум 150 гр.)					
2024-01-26	обед	МАОУ СОШ № 1	котлета ц	90	40%
2024-01-30	обед	МАОУ СОШ № 1	котлета ц	90	40%
Масса второго блюда обеда(необходимый минимум 90 гр.)					
2024-01-31	обед	МАОУ "Троицкая ОО	Шницель	70	22%

2024-01-31				
Приём пищи	Раздел	Блюдо	Выход	Цена
Завтрак	гор.блюдо	Тефтели из гов.в мол.соусе/рагу овощное/печенье	310	78.23
Завтрак	гор.напиток	Кофейный напиток с молоком	200	15.03
Завтрак	хлеб	Хлеб пшеничный	30	3

2024-01-31				
Приём пищи	Раздел	Блюдо	Выход	Цена
Обед	1 блюдо	Суп -пюре из картофеля с гренками	220	26
Обед	2 блюдо	Шницель из птицы	70	41
Обед	гарнир	Каша пшеничная вязкая с соусом	180	13.56
Обед	напиток	Чай с сахаром	200	9.4
Обед	хлеб	Хлеб пшеничный	30	3.44
Обед	хлеб	Хлеб ржаной	30	2.86

Найдено несоблюдение массы второго блюда<90 (Приложение N9 к СанПиН 2.3/2.4.3590-20 таблица 1)

2024-01-31				
Приём пищи	Раздел	Блюдо	Выход	Цена
Обед	1 блюдо	Суп-пюре из картофеля	200	0
Обед	2 блюдо	Котлета школьная с соусом томатным 70/20	100	0
Обед	гарнир	Каша гречневая рассыпчатая	150	0
Обед	сладкое	Компот из смеси сухофруктов	200	0
Обед	хлеб черн.	ржаной	30	0
Обед	хлеб бел.	пшеничный	30	0

Стоимость питания

Для 1-4 классов - 96,26 рублей

Для 5-1 классов - 107,93 рублей



ДЕТСКИЙ ТРАВМАТИЗМ

2023

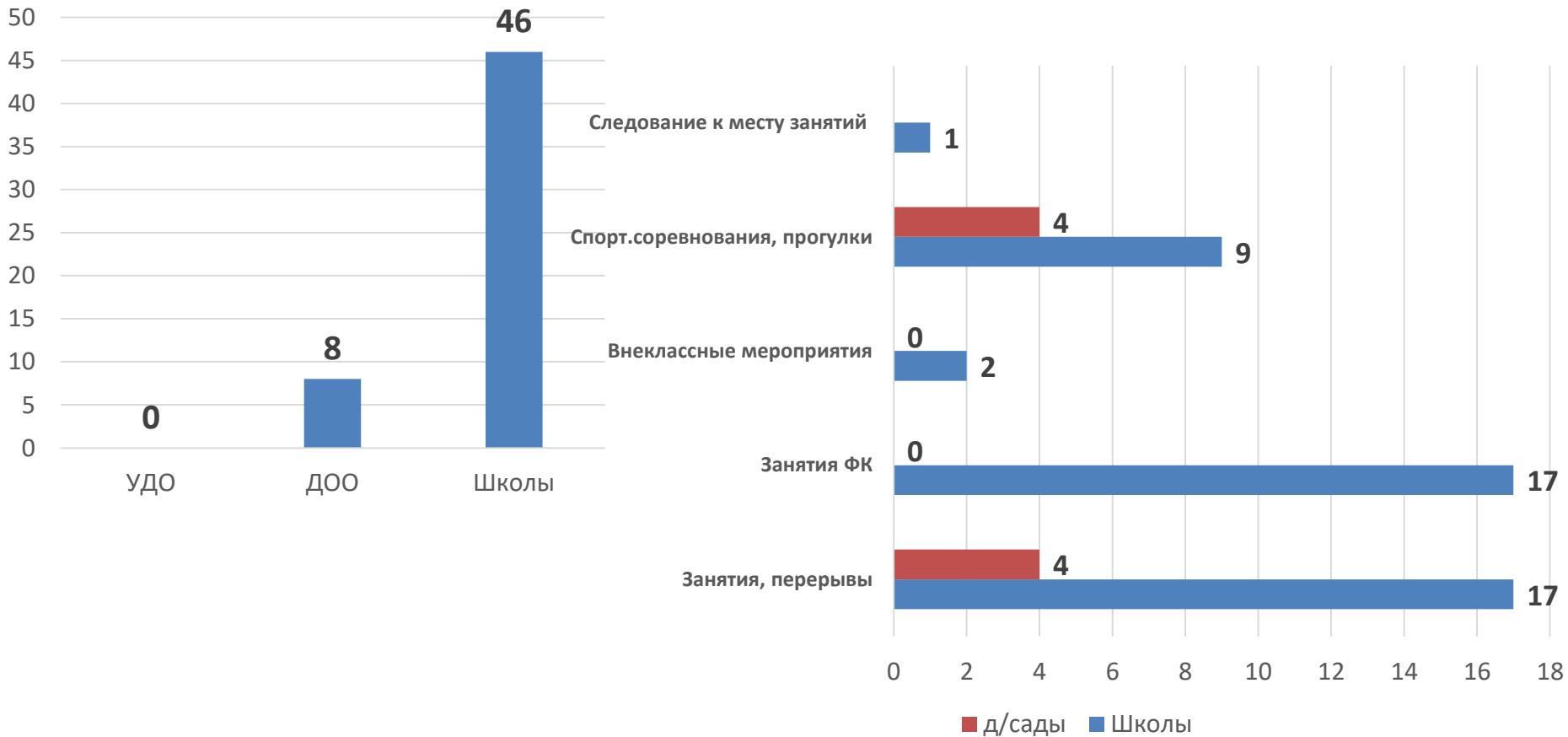

ДЕТСКИЙ ДОРОЖНО-ТРАНСПОРТНЫЙ ТРАВМАТИЗМ

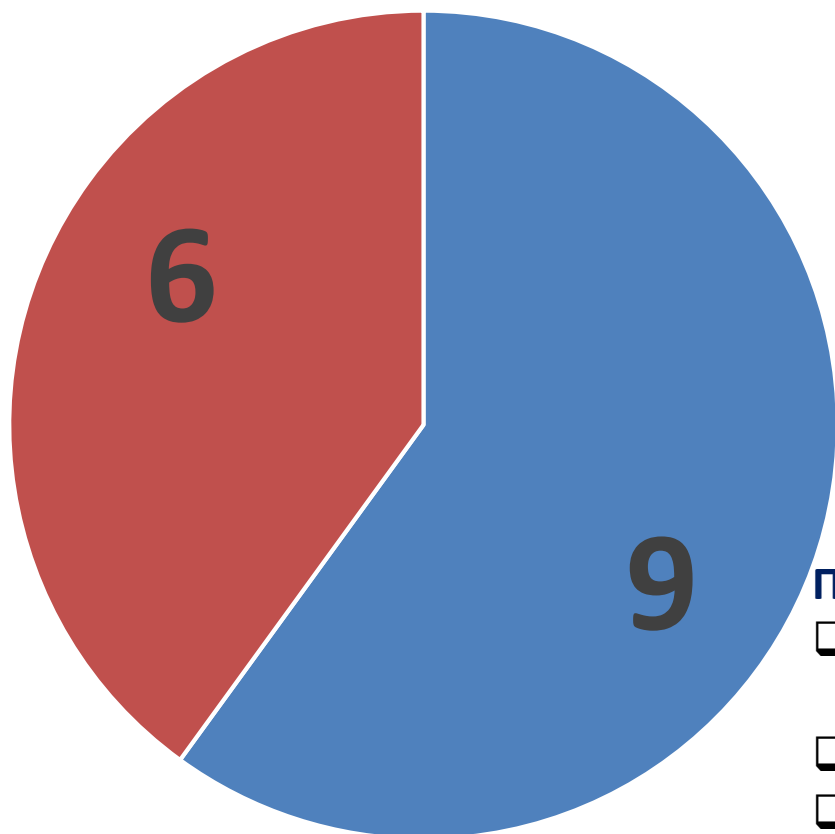

■ по вине водителей ■ по вине детей

	погибло	травмировано
по вине водителей	3	8
по вине детей	1	5

Причины:

- Несоответствии скорости на квадрацикле, электромопеде
- Неправильный выбор дистанции
- Несоблюдение очередности проезда
- Переход дороги в неустановленном месте, вблизи пешеходного перехода



ВСЕРОССИЙСКАЯ АКЦИЯ «БЕЗОПАСНОСТЬ ДЕТСТВА-2023/2024»



Зимний этап Всероссийской акции «Безопасность детства» с 1 ноября 2023 г. по 29 февраля 2024 г.

Акция призвана реализовать комплекс мер по профилактике чрезвычайных происшествий с несовершеннолетними.

Всероссийская акция «Безопасность детства» в нашей стране проводится по инициативе Уполномоченного по правам ребенка при Президенте Российской Федерации.

Всероссийская акция нацелена на проведение мероприятий, направленных на профилактику несчастных случаев с несовершеннолетними в зимний период, в том числе на усиление мер по обеспечению безопасности детей на дорогах, покрытых льдом, водоёмах, детских площадках и зимних ледовых городках, на недопущение нахождения подростков на объектахстроек и в заброшенных зданиях, усиление мер по обеспечению пожарной безопасности, на безопасность пребывания несовершеннолетних и семей с детьми в парках, скверах, при нахождении в местах зимнего отдыха.



УСЛОВИЯ ПРЕДОСТАВЛЕНИЯ ПУТЕВОК

1 раз в течение
трех лет



Медицинские
показания для
СКЛ



Стаж работы в
муниципальном
учреждении
не менее 3 лет



Средняя заработная
плата не более 50 000
рублей



Взнос
работника

10%
15%
25%
30%



ДОКУМЕНТЫ ДЛЯ ПОЛУЧЕНИЯ ПУТЕВОК

Заявление

Согласие
работника на
обработку ПД

Медицинская
справка
форма
№ 070/у

Справка о
среднемесячно
й заработной
плате

Копия
трудовой
книжки

**Срок предоставления документов на получение путевки –
не позднее 31 марта**

Сайт Управления образования <https://kungur-obr.uoedu.ru/site/section?id=294>



ОЗДОРОВЛЕНИЕ РАБОТНИКОВ В 2023 г.



Оздоровлено 43 человека

Срок оздоровления - 14 дней

Питание - не менее 3 раз

Одно-, двухместные номера со всеми удобствами

Оказание лечебных процедур (не менее 7)

Досуговые мероприятия

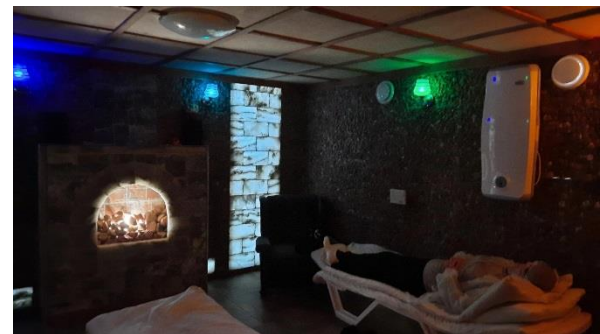

РЕШЕНИЕ:

1. Ежемесячно, до 10 числа направлять информацию в адрес Управления образования по исполнению предписания РПН от 15.01.2024;
2. Обеспечить реализацию комплексных профилактических и противоэпидемических мероприятий, введенных Постановлением Главного государственного санитарного врача по Пермскому краю от 18.01.2024 № 2;
3. Еженедельно, по пятницам, до 9.00 часов, направлять сведения по утреннему фильтру по ссылке: <https://disk.yandex.ru/i/PYYDEOzwZBCWWQ>;
4. Организовать контроль за размещением данных по организации питания на официальном сайте организации;
5. Организовать размещение тематических материалов ЗОЖ на информационных ресурсах;
6. Предоставить информацию по итогам профилактических мероприятий Всероссийской акции «Безопасность детства» до 01.03.2024 (письмо Управления образования от 05.12.2023 №171-07-01-18-678);
7. Информационное сопровождение профилактических мероприятий обеспечить путем размещения на официальных сайтах и официальных страницах организации.
8. Ознакомить работников с условиями и сроками подачи заявления на санаторно-курортное лечение и оздоровление.

